BWOOOSH

LUCID !!

Dreamscape

BY BUDI SETIAWAN
ASSIST BY ANDHI AYU

CHAPTER 32

THE WIZARD

TIDAK . . .

LUCID . . .

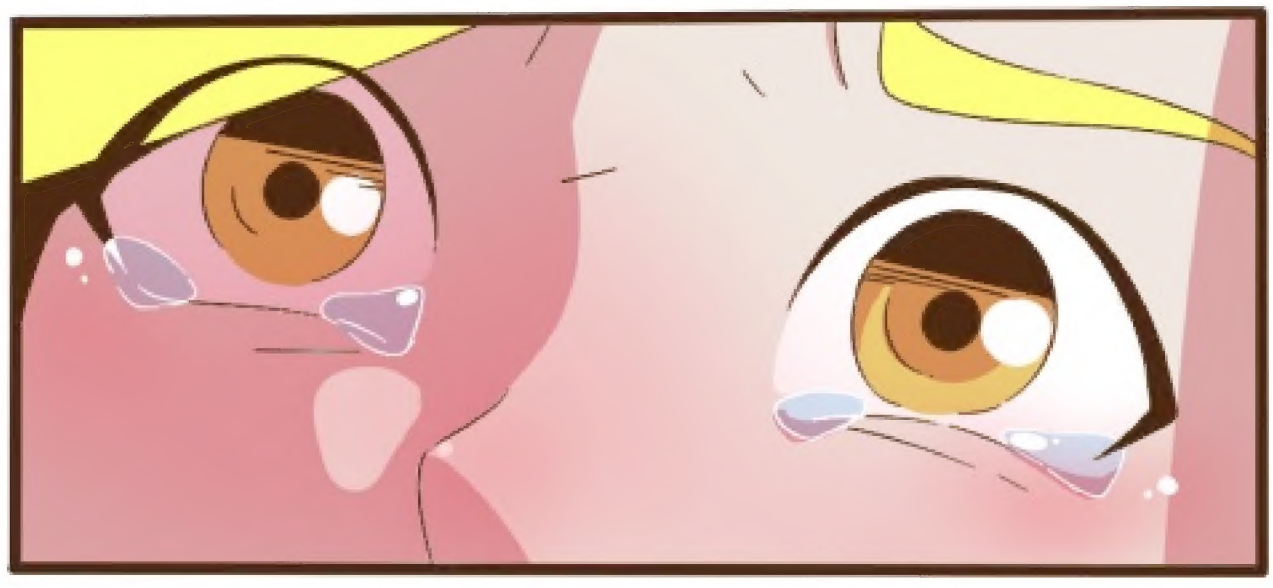

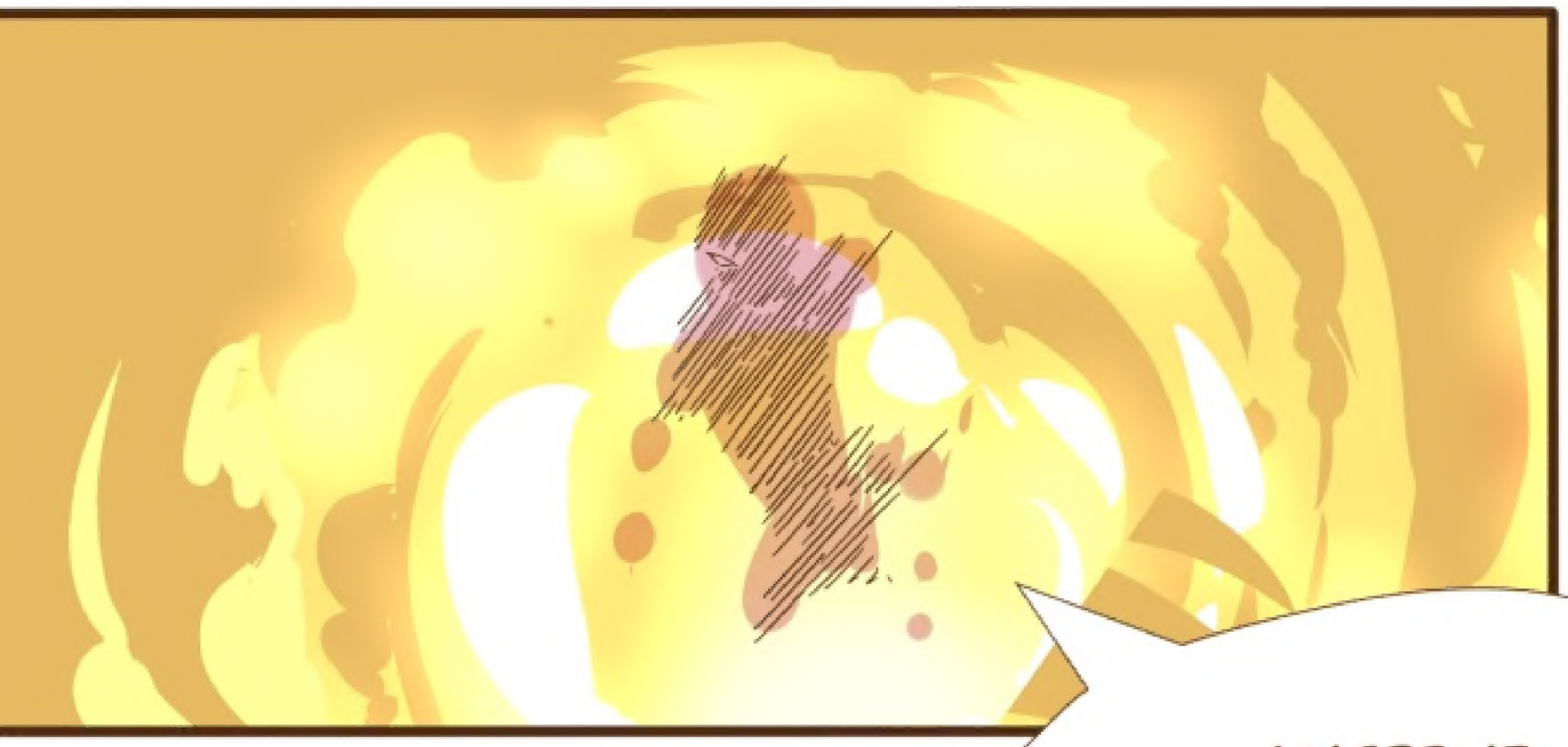
ANCIENT
SWORD TECHNIQUE

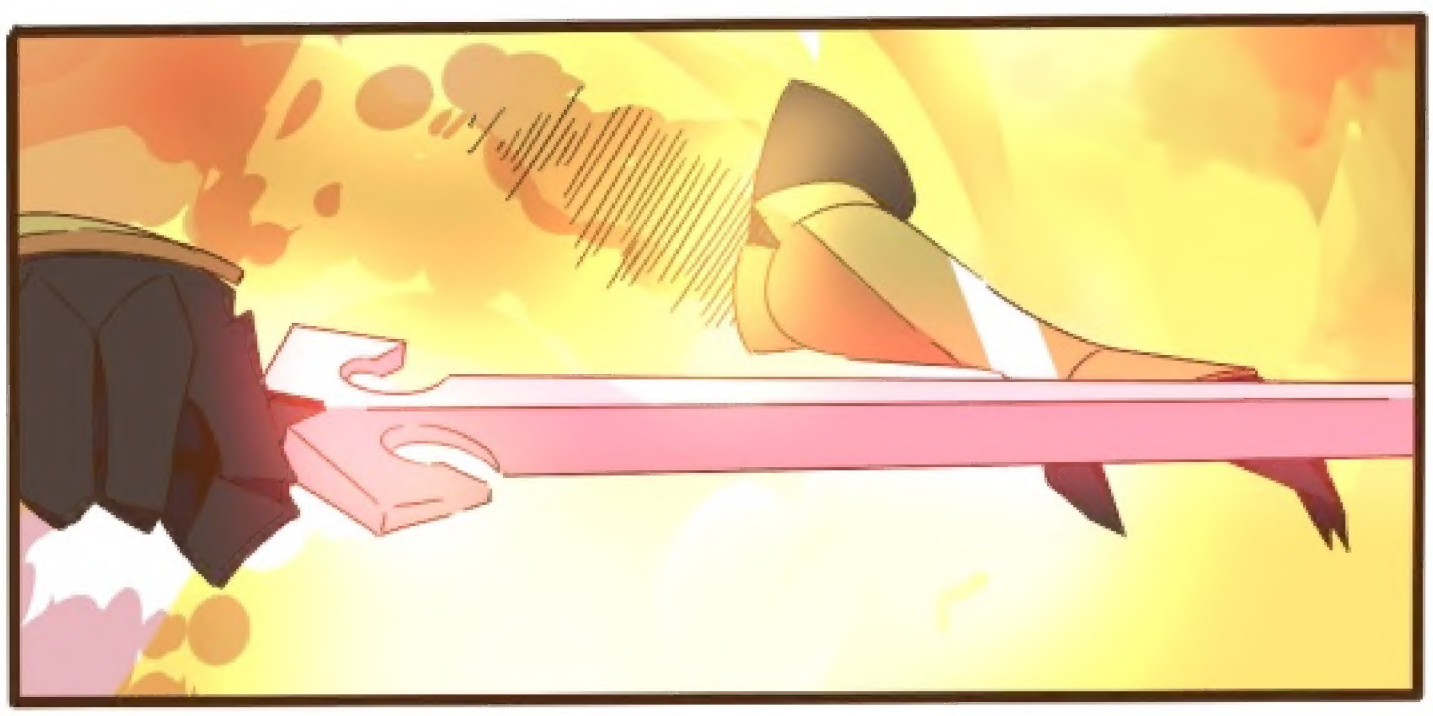

Lance of Longinus

DOOOM!!

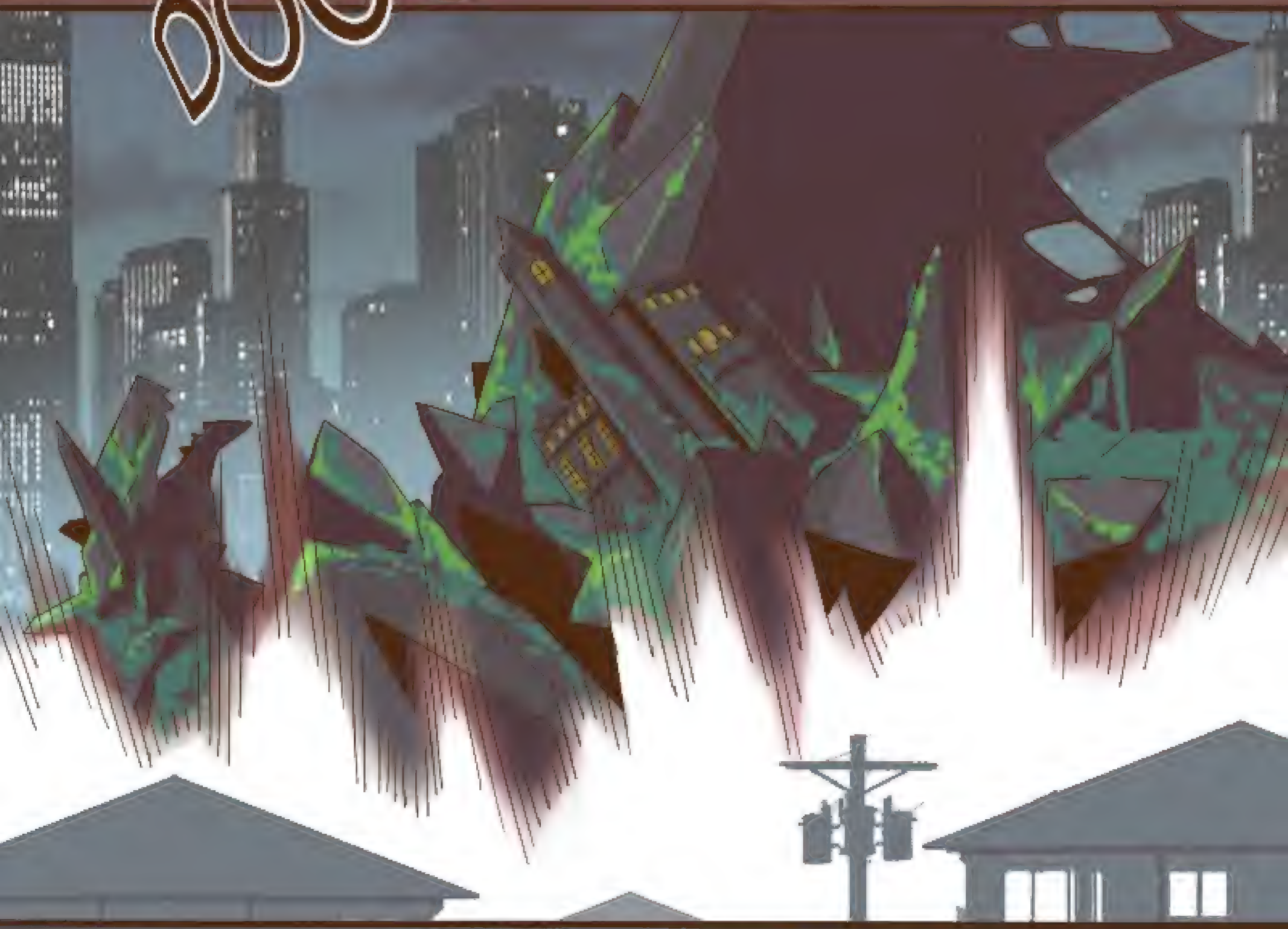

SEKARANG WAKTUNYA !?

ANCIENT MAGIC

ZRUUUTTT

"DRACAENA"

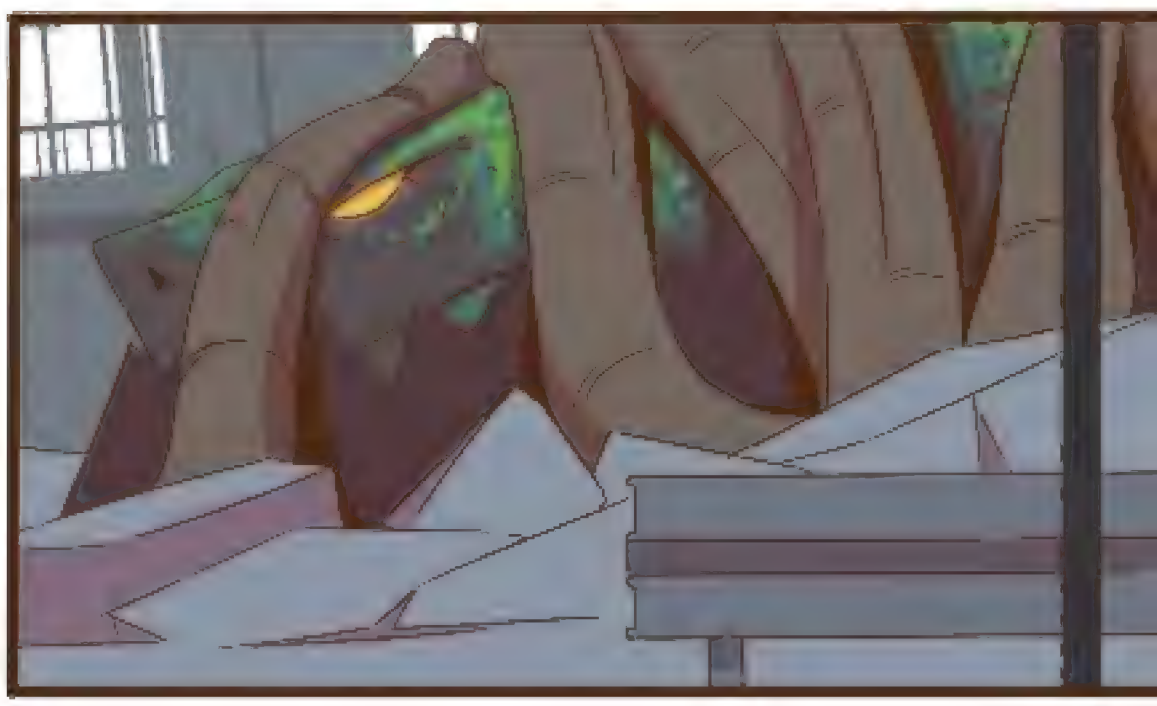

HEBAT . . .
LUCID DAPAT
MENJATUHKANNYA

TAPI . . .

APA DIA BAIK-BAIK SAJA ?

SEPERTINYA ARMOR ITU BUKAN ARMOR BIASA

SET

HMMM?

ICARUS ?

ARMOR ITU PUNYA NAMA ?

MAGIC ARMOR YA?

ITU YANG MEMBUAT API NAGA ITU TIDAK MEMPAN

. . .

UMMPH . . .
PERCUMA SAJA AKU MENGKHAWATIRKANNYA

SYUUT!

LUCID !

AKU TIDAK TAHU SEBERAPA BATAS KEKUATAN MASTER

BERHATI-HATILAH
. . .

KAYU MILIKNYA
LEBIH KERAS
DARI MILIKKU

AKU TAHU
ITU . . . KITA AKAN
MENJEBAKNYA

DIA MEMILIKI KELEMAHAN YANG JELAS TERLIHAT

KELEMAHAN DASAR DARI SEORANG PENYIHIR

PRAAANG!

THALIA ADA DI BALIK DURI-DURI ITU!

AKU DAPAT MERASAKAN KEKUATANNYA !

MASIH SAJA!

SAMPAI KAPAN

KALIAN AKAN BERHENTI MENGGANGGUKU !

PERISAI !

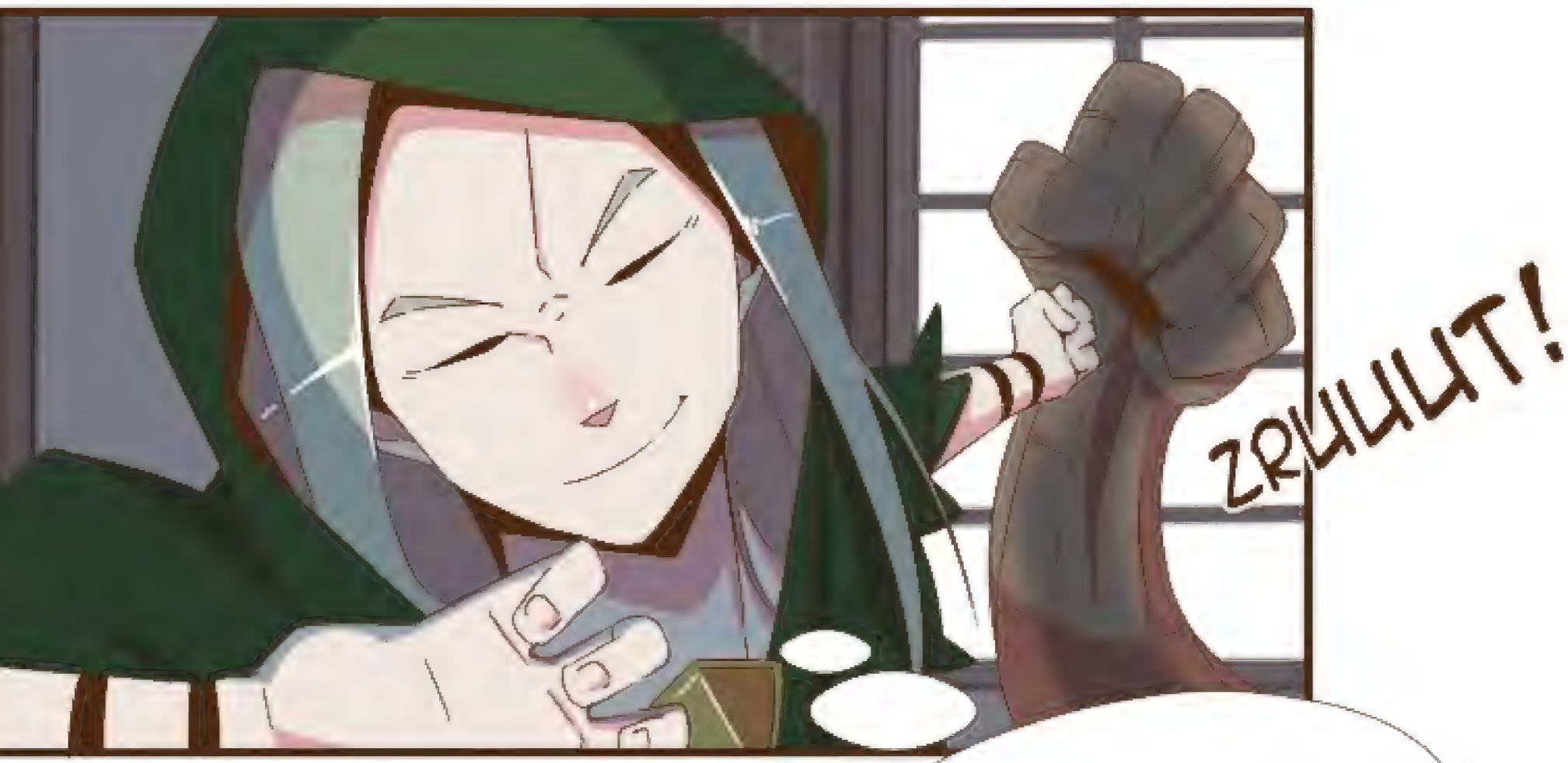
ZRUUUT!
BODOH SEKALI . . .
MENYERANGKU SECARA
FRONTAL . . .
AKAN KUHANTAM DIA
SETELAH PEDANGNYA
MENYENTUH PERISAIKU

KEMARILAH!

SET!

DIA . . .

MENGINCAR
TUAN PUTRI !?

BWEEET!
BWEEET!

LUMINA !?

TIDAK PEDULI SEBERAPA
KUAT SIHIRMU . . .
KITA PARA PENYIHIR TETAP
MEMILIKI KELEMAHAN

JUMLAH MUSUH . . .
PENYIHIR DENGAN FISIK YANG LEMAH AKAN MUDAH DIKALAHKAN JIKA DISERANG DARI DUA ARAH

LALU KECEPATAN . . .

SET

AHG!

PENYIHIR MEMBUTUHKAN WAKTU UNTUK MERAPAL MANTERANYA . . . AKU HANYA TINGGAL MEMPERKECIL JARAK SECEPAT MUNGKIN

DAN MENEBASNYA!

JRAAAS!

TIDAK . . .

SYUUUT

SECEPAT ITU
. . .

BRUAAAAKKKL!!

DJAAASH!

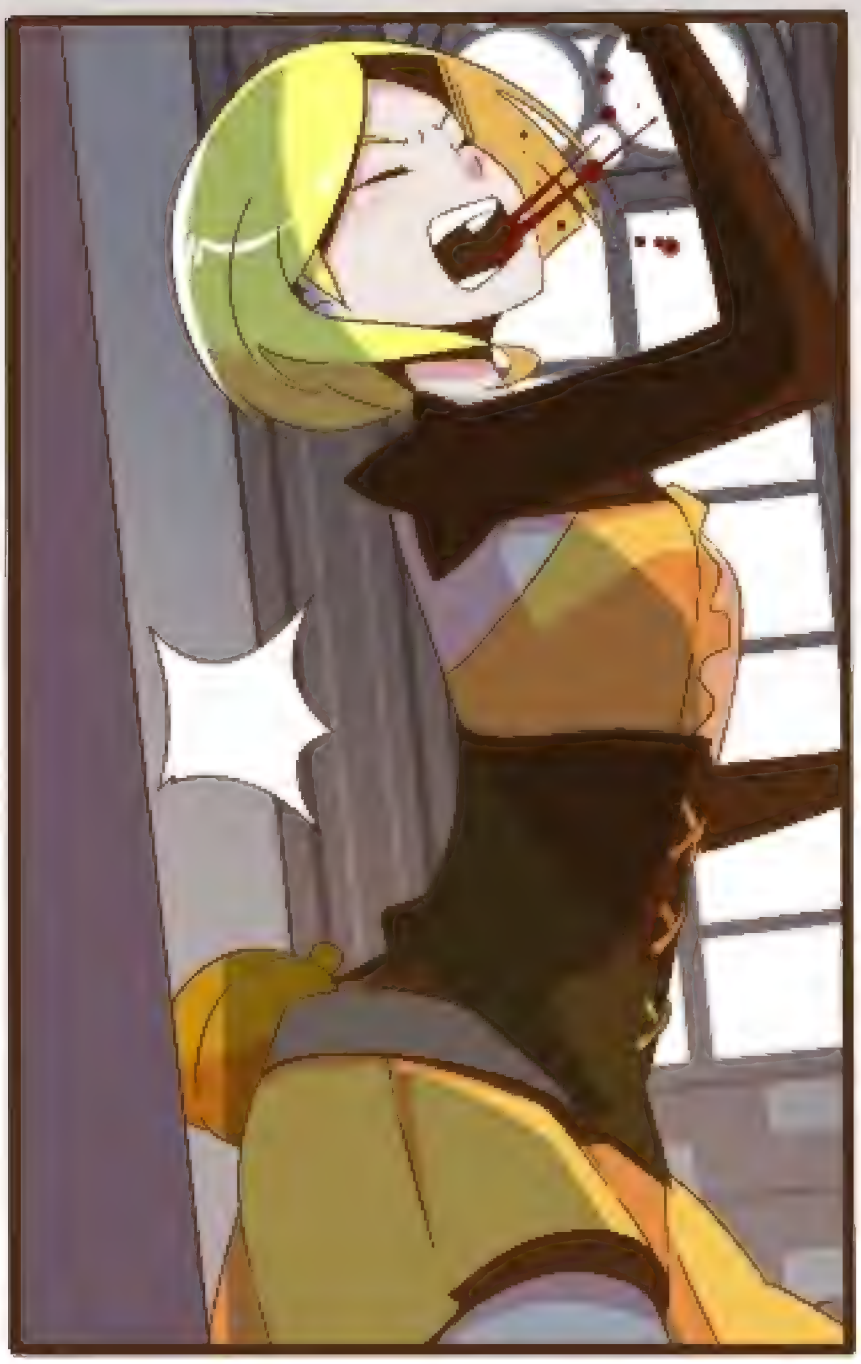

ДДНК . . .
MONSTER . . .